

PIRMO AUKŠTO PATALPŲ EKSPLIKACIJA		
Pirmo aukšto 1 BUTAS		
EIL.NR	PAVADINIMAS	PLOTAS KV.M.
1-01	Koridorius	2,73
1-02	Pagalbinė patalpa	2,25
1-03	San. mazgas	1,83
1-04	Svetainė-virtuvė	33,55
1 BUTO pirmo aukšto plotas:		40,36 m <sup>2</sup>
1 BUTO bendras plotas:		76,42 m <sup>2</sup>
Pirmo aukšto 2 BUTAS		
EIL.NR	PAVADINIMAS	PLOTAS KV.M.
2-01	Koridorius	2,73
2-02	Pagalbinė patalpa	2,25
2-03	San. mazgas	1,85
2-04	Svetainė-virtuvė	33,30
2 BUTO pirmo aukšto plotas:		40,13 m <sup>2</sup>
2 BUTO bendras plotas:		75,51 m <sup>2</sup>
Pirmo aukšto 3 BUTAS		
EIL.NR	PAVADINIMAS	PLOTAS KV.M.
3-01	Koridorius	3,29
3-02	San. mazgas	3,19
3-03	Svetainė-virtuvė	25,89
3 BUTO pirmo aukšto plotas:		32,37 m <sup>2</sup>
3 BUTO bendras plotas:		61,27 m <sup>2</sup>
Pirmo aukšto 4 BUTAS		
EIL.NR	PAVADINIMAS	PLOTAS KV.M.
4-01	Koridorius	3,33
4-02	San. mazgas	3,19
4-03	Svetainė-virtuvė	25,97
4 BUTO pirmo aukšto plotas:		32,49 m <sup>2</sup>
4 BUTO bendras plotas:		61,62 m <sup>2</sup>

BENDRŲ PATALPŲ EKSPLIKACIJA		
EIL.NR	PAVADINIMAS	PLOTAS KV.M.
a-1	Tambūras	7,41
a-2	Pagalbinė patalpa	1,56
a-3	Tambūras	4,82
a-4	Pagalbinė patalpa	2,26
		16,05 m <sup>2</sup>

**BENDRAS PIRMO AUKŠTO PLOTAS: 161,40 m<sup>2</sup>**

**BENDRAS PASTATO PLOTAS: 290,87 m<sup>2</sup>**

Nr.03,05	Nr.06
SUTARTINIAI ŽYMEJIMAI:	
	Terasinės lentos
	Metalinė kolona
	Stogeliai
	G/k (lengvų konstrukcijų gipskartonio pertvara su mineralinės vatos užpildu)
	Keraminių blokelių mūras
	Šilumos izoliacija polisterinis putplastis
	Dujų silikato blokeliai
INŽINERINIAI ĮRENGINIAI:	
	Šaldytuvas
	Indaplovė, skalbimo mašina
	Kaitlentė
	Dujinis katilas
	El. rankšluosčių džiovituvai

**PASTABOS:**

- Altitudė ±0.00 atitinka pirmo a. grindų lygį.
- Projektuojamo pastato stogo parapeto altitudė 7,23 m, statinio aukštis nuo žemės paviršiaus 7,53 m.
- Projektą keisti leidžiama tik gavus projekto autoriaus sutikimą ir projektą suderinus su projekta derinusiomis tarnybomis.
- Matmenys tikslinami statybos darbų eigoje pagal esamą situaciją.
- Pastato ugniai atsparumo laipsnis II.
- Terasos įrengiamos pagal SP dalies sprendinius.

0	2020-12	Statybą leidžiančiam dokumentui gauti ir statybos darbams vykdyti	
Laida	Data	Laidos statusas. Keitimo priežastis (jei taikoma)	
Kval. patv. dok. nr.			Statinio projekto pavadinimas:
A 1882	PV	E. Slušnis	<b>DAUGIABUČIŲ GYVENAMŲJŲ NAMŲ, MOKYKLOS G. 6, LAPĖS, KAUNO RAJ. SAV., STATYBOS PROJEKTAS</b>
A 2010	PDV	U. Pukštienė	Statinio numeris ir pavadinimas, dokumento pavadinimas:
Arch. as.	Arch. as.	D. Žmėjauskaitė	03,05,06 - daugiabutis gyvenamas namas.
LT	Statytojas ir/arba užsakovas:	Pirmo aukšto planas M 1:100	
	<b>UAB "Komteksta"</b>	Dokumento žymuo:	LAPAS LAPŲ
		195-03,05,06-TDP-SA.B-31	1 1

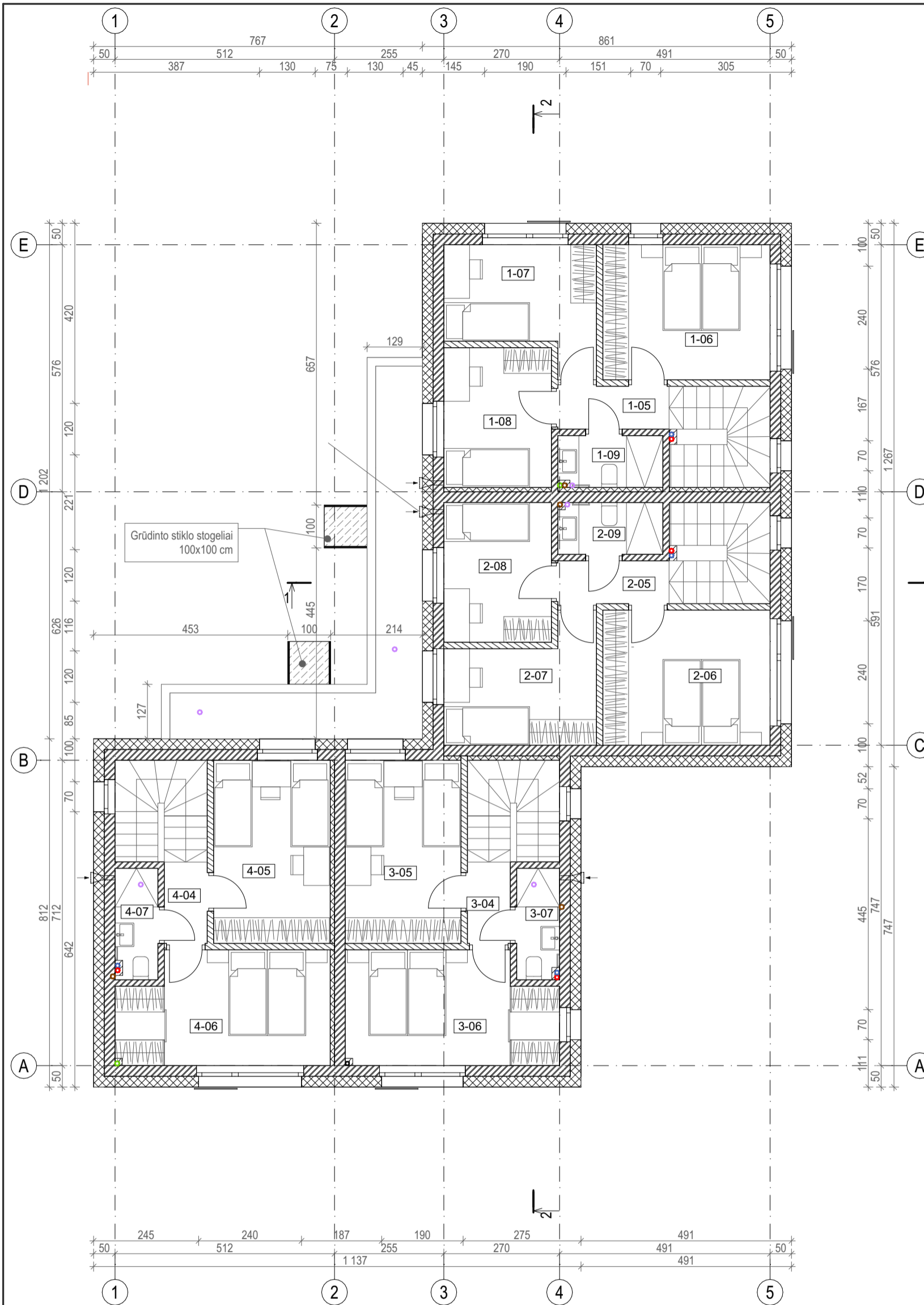

PIRMO AUKŠTO PATALPŲ EKSPLIKACIJA		
Antro aukšto 1 BUTAS		
EIL.NR	PAVADINIMAS	PLOTAS KV.M.
1-05	Koridorius	2,53
1-06	Kambarys	13,11
1-07	Kambarys	9,32
1-08	Kambarys	8,18
1-09	San. mazgas	2,92
<b>1 BUTO antro aukšto plotas:</b>		<b>36,06 m<sup>2</sup></b>
Antro aukšto 2 BUTAS		
EIL.NR	PAVADINIMAS	PLOTAS KV.M.
2-05	Koridorius	2,53
2-06	Kambarys	12,91
2-07	Kambarys	8,82
2-08	Kambarys	8,18
2-09	San. mazgas	2,94
<b>2 BUTO antro aukšto plotas:</b>		<b>35,38 m<sup>2</sup></b>
Antro aukšto 3 BUTAS		
EIL.NR	PAVADINIMAS	PLOTAS KV.M.
3-04	Koridorius	1,90
3-05	Kambarys	11,53
3-06	Kambarys	13,02
3-07	San. mazgas	2,60
<b>3 BUTO antro aukšto plotas:</b>		<b>29,05 m<sup>2</sup></b>
Antro aukšto 4 BUTAS		
EIL.NR	PAVADINIMAS	PLOTAS KV.M.
4-04	Koridorius	1,75
4-05	Kambarys	11,61
4-06	Kambarys	13,17
4-07	San. mazgas	2,60
<b>4 BUTO antro aukšto plotas:</b>		<b>29,13 m<sup>2</sup></b>
<b>BENDRAS ANTRO AUKŠTO PLOTAS:</b>		<b>129,47 m<sup>2</sup></b>

Nr.03,05	Nr.06
SUTARTINIAI ŽYMEJIMAI:	
	Terasinės lentos
	Metalinė kolona
	Stogeliai
	G/k (lengvų konstrukcijų gipskartonio pertvara su mineralinės vatos užpildu)
	Keraminių blokelių mūras
	Šilumos izoliacija polistireninis putplastis
	Dujų silikato blokeliai
INŽINERINIAI ĮRENGINIAI:	
	Šaldytuvas
	Indaplovė, skalbimo mašina
	Kaitlentė
	Dujinis katilas
	El. rankšluosčių džiovituvus

<b>PASTABOS:</b>		0	2020-12	Statybą leidžiančiam dokumentui gauti ir statybos darbams vykdyti
1.	Altitudė ±0.00 atitinka pirmo a. grindų lygį.	Laida	Data	Laidos statusas. Keitimo priežastis (jei taikoma)
2.	Projektuojamo pastato stogo parapeto altitudė 7,23 m, statinio aukštis nuo žemės paviršiaus 7,53 m.	Kval. patv. dok. nr.		Statinio projekto pavadinimas:
3.	Projektą keisti leidžiama tik gavus projekto autoriaus sutikimą ir projektą suderinus su projekta derinusiomis tarnybomis.	UAB ASD Project, el.p.: info@asdproject.lt; tel.: +3706139974		<b>DAUGIABUČIŲ GYVENAMŲJŲ NAMŲ, MOKYKLOS G. 6, LAPĖS, KAUNO RAJ. SAV., STATYBOS PROJEKTAS</b>
4.	Matmenys tikslinami statybos darbų eigoje pagal esamą situaciją.	A 1882	PV	E. Slušnis
5.	Pastato ugniai atsparumo laipsnis II.	A 2010	PDV	U. Pukštienė
6.	Terasos įrengiamos pagal SP dalies sprendinius.		Arch. as.	D. Žmėjauskaitė
		LT	Statytojas ir/arba užsakovas:	Statinio numeris ir pavadinimas, dokumento pavadinimas: 03,05,06 - daugiabutis gyvenamas namas. Antro aukšto planas M 1:100
			<b>UAB "Komteksta"</b>	Dokumento žymuo: 195-03,05,06-TDP-SA.B-32
				LAPAS LAPŲ 1 1